

## Puzzel mee met schaakvereniging Waalwijk

Vorige week maandag is de **Coppa dei Campioni 2023** begonnen bij collega-schaakvereniging de Kentering in Rosmalen. Een delegatie van schaakvereniging Waalwijk reist iedere maandag af naar Rosmalen, om mee te spelen met dit leuke en gezellige toernooi. Wilbert maakte een verslag van de 1<sup>ste</sup> ronde die op maandag 17 juli gespeeld werd.

### Zomerschaak Rosmalen

Het is een mooie traditie, het zomeravondschaak in Rosmalen. Zes maandagavonden lang kan iedereen die van schaken houdt, meedoen. Dit keer meldden er zich op de openingsavond maar liefst 34 spelers. Dat was meteen een record, zo kon organisator David Bruggeman vertellen. Het laat eens te meer zien dat schaken in de lift zit.

SV Waalwijk was goed vertegenwoordigd, met 5 spelers: Nico, Lars, Joost, HanS en ondergetekende. De Waalwijkers deden het prima: in de eindstand van de avond waren er bij de eerste zeven spelers drie Waalwijkers te vinden.

Twee Waalwijkse partijen sprongen eruit. Om te beginnen de sublieme winst van het jeugdige talent Lars op Piet van Eijndhoven, een sterke speler die in zijn jonge jaren nog meedeed aan de Brabantse jeugdkampioenschappen. Met een torenoffer op f2 sloeg Lars de stelling van Piet aan flarden. Maar de uitschieter van de avond was de partij van Nico - met zwart - tegen David Bruggeman. En dat is ook meteen de puzzel voor deze week.

We zijn van Nico gewend dat hij met wit altijd opent met 1.b4. Dit keer draaide hij het om, en speelde op 1.Pf3 de zet 1..b5. Het ging lange tijd gelijk op. Maar in de onderstaande stelling had Nico het bord in brand gezet. Met nog 4 minuten op de klok had hij uitgerekend dat zijn eerdere zet 25...Lxf2! winnend was. Wit had na enige aarzelen de loper genomen met zijn koning. En na het schaak met het paard was de koning teruggegaan naar de achterste rij.



De vraag is nu: hoe wint zwart deze partij? Weet jij de oplossing? Stuur dan een berichtje naar: [r.verhoofstad@home.nl](mailto:r.verhoofstad@home.nl)

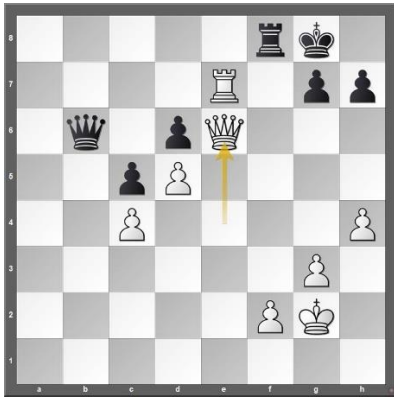

De oplossing van de puzzel van vorige week is 1. De6+ - Kh8 (Tf7, 2. Te8 mat), 2. Df7 – Tg8 (Txf7, 3 Te8+ - Tf8 4. Txf8 mat), 3. Te8 – Db8 (Dd8), 4. Dxc8 mat.

Schaakvereniging Waalwijk heeft een zomerpauze tot donderdag 31 augustus, op deze donderdag trapt de schaakvereniging af met haar jaarlijkse Algemene Ledenvergadering. De zomer door zal iedere week een schaakpuzzel in de krant verschijnen.

Vind je het leuk om in het nieuwe seizoen te gaan schaken? Ben je beginner of ben je ervaren? Stuur voor meer informatie een mailtje naar bovenstaand adres.

Ook kun je de website van de schaakvereniging bezoeken: [www.svwaalwijk.nl](http://www.svwaalwijk.nl), hier vind je alles wat met schaakvereniging Waalwijk te maken heeft.